



PERÚ

Ministerio
de Desarrollo Agrario
y Riego

FICHA TÉCNICA REFERENCIAL DE IDENTIFICACIÓN DE PUNTO CRÍTICO EN EL SECTOR PALENQUE, DISTRITO DE CACHACHI, PROVINCIA DE CAJABAMBA, DEPARTAMENTO DE CAJAMARCA.

PROPUESTA: LIMPIEZA, DESCOLMATACIÓN Y CONFORMACIÓN DE DIQUE CON ENROCADO EN LA MARGEN DERECHA DEL RÍO CHIMIN, SECTOR PALENQUE, DISTRITO CACHACHI, PROVINCIA DE CAJABAMBA, DEPARTAMENTO DE CAJAMARCA.

1. UBICACIÓN:

AAA MARAÑÓN ALA CRISNEJAS Fecha 8/10/2023

1.1. Ubicación política

Departamento CAJAMARCA Provincia CAJABAMBA Distrito CACHACHI Sector PALENQUE

1.2. Ubicación hidrográfica

Unidad hidrográfica CUENCA CRISNEJAS Cuerpo de agua RIO CHIMIN

1.3. Ubicación geográfica - Coordenadas UTM (Datum: WGS 84)

Descripción	Inicial			Final			Margen	Observación
	Norte (Y):	Este (X):	Zona	Norte (Y):	Este (X):	Zona		
Tramo 01 - MD	9,165,531	803,541	17 M	9,165,976	804,245	17 M	DERECHA	

2. EVALUACIÓN DE LA ZONA EXPUESTA:

2.1 Tipo de peligro

2.2. Geología

☒ Inundación ☐ Flujos de detritos ☒ Erosión fluvial

La sub cuenca del río Chimin, se encuentra en el cuadrángulo 16 -G de la carta nacional, parte noreste del Perú (Cajabamba). Los suelos más extendidos son los arcillosos, que se encuentran acumulados en el fondo de los valles andinos, su espesor, así como el tipo de arcilla varía de un lugar a otro. También se encuentra este tipo de suelo, recubriendo laderas o vértices, cuando estas mantienen sus foresta. Además, son suelos fértiles y aptos para la agricultura.

En el valle de la sub cuenca río Chimin, presenta una topografía con predominancia de terrazas, que se hacen estrechas ligeramente en los conos, en la siguiente imagen se aprecia el mapa geológico del cuadrángulo 16-G, de la carta nacional.

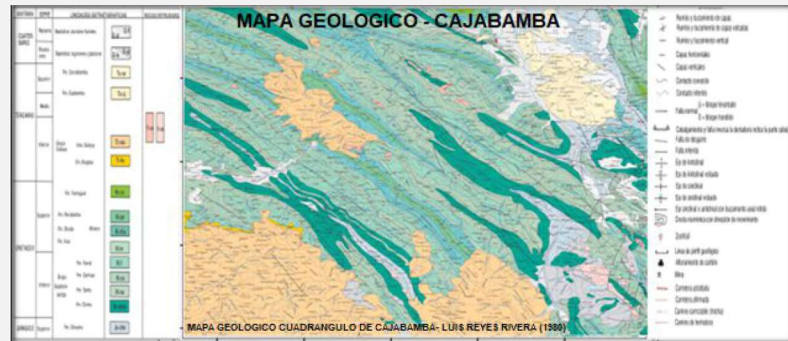

Gravoso	X	Arenas	X	Limo	-	Arcillas	x
Gravoso(Mayores a 2 mm), Arenoso(2 mm - 0.05 mm), Limoso (0.002 - 0.05) y Arcilloso(menores de 0.002 mm)							

JOSE ROLANDO CAJAY DIAZ
ING. AGRICOLA
REG. CIP N° 136808

Profesional de la ALA que ha
elaborado la ficha técnica referencial



Administrador de La
Administración Local Del Agua



Profesional Designado
Por La AAA

Firmado digitalmente por BURGOS
MORALES Luis
Orlando FAU
20520711865
hard
Motivo: En
señal de
Conformidad



Director de La Autoridad
Administrativa Del Agua

Firmado digitalmente por
PAJARES VIGO
Edwin Rogger FAU
20520711865
hard
Motivo: En
señal de
Conformidad



PERÚ

Ministerio
de Desarrollo Agrario
y Riego

2.3. Hidrología

El cauce del río Chimin, actualmente se encuentra totalmente colmatado con material de arrastre, canto rodado, etc. El material depositado tiene una altura variable entre 0.70 y 1.00 m, el cauce del río se encuentra desbordado con ancho de cauce actual de 150 m. El caudal en el momento de la identificación de los puntos críticos fue de 5.00 m³/s (época de estiaje) y en épocas de avenidas se incrementa a 45.00 m³/s, tiene una pendiente de 0.15 %, no existe obras de defensa ribereña anterior.

Con respecto a las inundaciones, estas se dieron en años anteriores por efecto de las intensas presipitaciones en la parte alta de la cuenca, el cual originaron el incremento de caudal del río Chimin en mas de 50 m³/seg, lo que causó desaparacion de terrenos agrícolas en produccion, inundacion de los sectores adyacentes, daños a la infreestructura hidraulica del canal S/n , así como asentamientos humanos.

Es un fenómeno que se presenta en menor grado de intesidad en las planicies a lo largo del río Chimin. Las principales causas de su ocurrencia son el incremento brusco de las escorrentias en la temporada de lluvias (Enero - Marzo) y las variaciones de su dinamica fluvial. Por lo que que la erosion tiende a afectar a las riberas naturales y artificiales de dicha fuente.

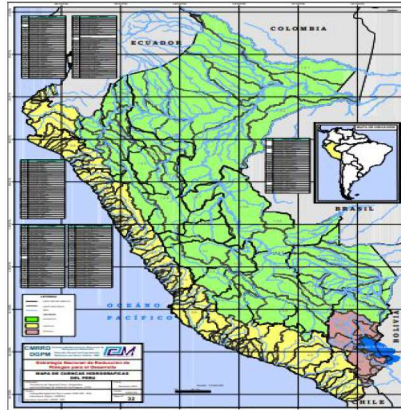

2.4. Elementos expuestos:

En la zona de intervención, se identificaron los siguientes elementos expuestos:

Nº de Habitantes	Nº de Viviendas	Tipo	Nº de I.E./I. E.S.	Nombre	Centro s de Salud	Nombre	Otros	Nombre
60	37	Material rustico	1		1	-	1	
			2					

En la zona intervenida del río Chimin, se ha identificado las siguientes áreas productivas e infraestructuras relacionadas:

Área Total (ha)	Cultivos	Área (ha)	Total cabezas de Ganado	Clase	Nº	Infraestructura afectada	Nombre	Cantid ad	Longitud (m)
88.00	Maiz	15	-	Vacunos	0	Bocatomas	-	-	-
	Frutales	38		Ovinos	0	Canales			
	Alfalfa	35		Camelidos	-	Puentes			
	Otros	0		Equinos	-	Carreteras	camino vecinal	1	400
	-	-		Porcinos	10	Redes Electricas	-	-	-
	-	-		otros	-	Servicios de agua y desagüe	-	-	-

JOSE ROLANDO CUCKY DIAZ
ING. AGRICOLA
REG. CIP N° 136908

Profesional de la ALA que ha
elaborado la ficha técnica referencial



Firmado digitalmente por
ESPINO PAREDES Miguel
Angel FAU 20520711865
hard
Motivo: En señal de
Conformidad

Administrador de La
Administración Local Del Agua



Firmado digitalmente
por BURGOS
MORALES Luis
Orlando FAU
20520711865
hard
Motivo: En
señal de
Conformidad

Profesional Designado
Por La AAA



Firmado digitalmente por
PAJARES VIGO
Edwin Rogger FAU
20520711865 hard
Motivo: En señal de
Conformidad

Director de La Autoridad
Administrativa Del Agua



3. EVALUACIÓN ECONÓMICA:

De la evaluación de daños se obtuvo la siguiente información:

Número de familias afectadas	Servicio eléctrico afectado		Servicio de agua y desagüe afectados		Número de instituciones educativas afectadas	Número de Centros de salud afectados
	Sí	No	Sí	No		
20		X		X	-	-

Cultivos afectados		Ganado afectado		Red eléctrica afectada (km)	Servicio de agua y desagüe afectados (km)	INFRAESTRUCTURA HIDRÁULICA AFECTADA						INFRAESTRUCTURA VIAL AFECTADA			
Cultivo	Área (ha)	Tipo de ganado	Nº de cabezas			BOCATOMAS (Und)	CANALES (Km)	DIQUES (Km)	DRENES (Km)	ACÉQUIAS (Km)	OTROS	CARRETERAS (Km)	CAMINOS (Km)	PUNTES (Und)	OTROS
Maiz	15	Vacunos	0	-	-	0	0	-	-	-	-	-	-	-	-
Frutales	38	Ovinos	0	-	-	-	-	-	-	-	-	-	0.4	-	-
Alfalfa	35	Porcinos	10	-	-	-	-	-	-	-	-	-	-	-	-
Otros	0	-	-	-	-	-	-	-	-	-	-	-	-	-	-

4. PROPUESTA TÉCNICA:

4.1.-Estructural

Con la finalidad de disminuir la vulnerabilidad existente en el tramo crítico, se propone implementar las siguientes actividades:

- Limpieza y descolmatación del cauce del río Chimin en una longitud de 854.0 m.
- Conformación de dique con material propio, en la margen derecha del río Chimin, en una longitud de 854.0 m.
- Protección con enrocado, en la margen derecha del río en una longitud de 854.00 m

TRAMO: LIMPIEZA, DESCOLMATACIÓN Y CONSTRUCCIÓN DIQUE CON ENROCADOS, L = 854 m						
COORDENADAS UTM-WGS 84	PUNTOS	ESTE	NORTE	ZONA	LONGITUD EN (M)	ANCHO PROMEDIO
	PI (INICIO - ALETA)	803541.00	9165531.00	17.00	854.000	150
	PF (FINAL)	804244.68	9165976.03	17.00		
TOTAL					854.000	

4.2.- No Estructurales

Las Municipalidades conjuntamente con el apoyo del Centro de Operaciones de Emergencia Regional del gobierno regional y el Instituto de Defensa Civil - INDECI, deberán de sensibilizar sobre los sistemas de alerta temprana comunitaria, mapas de evacuación, zonas seguras y ayuda humanitaria, asimismo la Autoridad Nacional del Agua debe realizar capacitaciones sobre la importancia de la delimitación de fajas marginales asociada a un ordenanza local o regional, talleres de sensibilización a la población en temas de gestión de riesgos de desastres, para que las poblaciones afectadas se encuentren preparadas a los fenómenos negativos de la naturaleza.

JOSE ROLANDO CACERES DIAZ
ING. AGRICOLA
REG. CIP N° 136908

Profesional de la ALA que ha elaborado la ficha técnica referencial

ANA

Administrador de La Administración Local Del Agua

ANA

Profesional Designado Por La AAA

Firmado digitalmente por BURGOS MORALES Luis Orlando FAU 20520711865 hard
Motivo: En señal de Conformidad

ANA

Director de La Autoridad Administrativa Del Agua

Firmado digitalmente por PAJARES VIGO Edwin Rogger FAU 20520711865 hard
Motivo: En señal de Conformidad

5. ESQUEMA DE PROPUESTA TÉCNICA:

5.1.- VISTA DE PLANTA

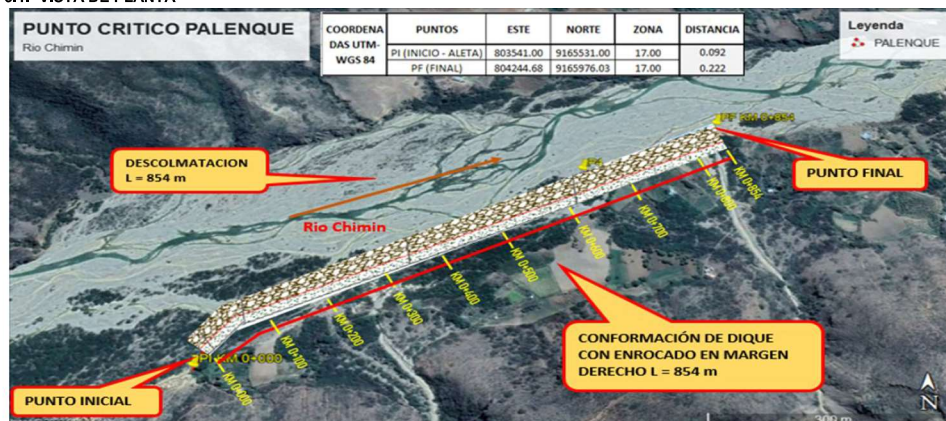

5.2.-VISTA DE PERFIL

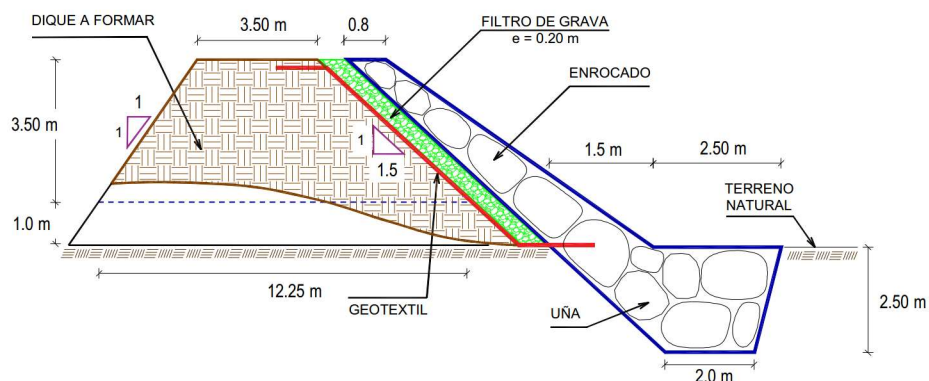

6. IMAGEN SATELITAL DE ZONA VULNERABLE (GOOGLE EARTH)

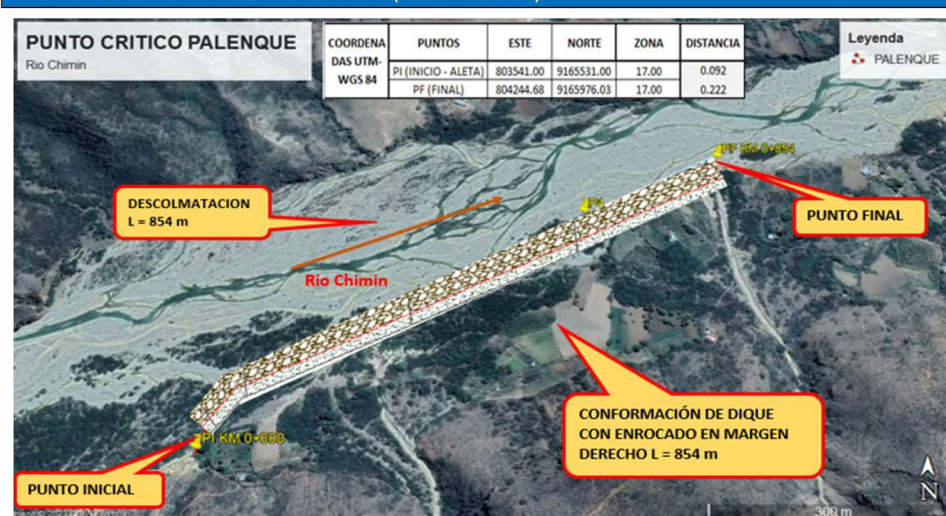

JOSE ROLANDO CUCKY DIAZ
ING. AGRICOLA
REG. CIP N° 136000

Profesional de la ALA que ha elaborado la ficha técnica referencial



Firmado digitalmente por
ESPINO PAREDES Miguel
Angel FAU 20520711865
hard
Motivo: En señal de
Conformidad

Administrador de La
Administración Local Del Agua



Firmado
digitalmente
por BURGOS
MORALES Luis
Orlando FAU
20520711865
hard
Motivo: En
señal de
Conformidad

Profesional Designado
Por La AAA



Firmado
digitalmente por
PAJARES VIGO
Edwin Rogger FAU
20520711865 hard
Motivo: En señal de
Conformidad

Director de La Autoridad
Administrativa Del Agua



PERÚ

Ministerio
de Desarrollo Agrario
y Riego

7. PANEL FOTOGRÁFICO DE ZONA VULNERABLE



FIGURA N°01: TRAMO CRÍTICO EN EL RÍO CHIMIN , EN EL SECTOR PALENQUE, DISTRITO DE CACHACHI, PROVINCIA DE CAJABAMBA -



FIGURA N°02: CULTIVOS DE MAIZ, ALFALFA Y OTROS, EXPUESTOS ANTE UNA CRECIDA DEL RÍO CHIMIN EN LA MARGEN DERECHA



FIGURA N°03: EN LA TEMPORADA DE MAXIMAS AVENIDAS, EL RÍO CHIMIN SE DESBORDA EN ESTE TRAMO DEL SECTOR

JOSE ROLANDO CUCKY DIAZ
ING. AGRICOLA
REG. CIP N° 136908

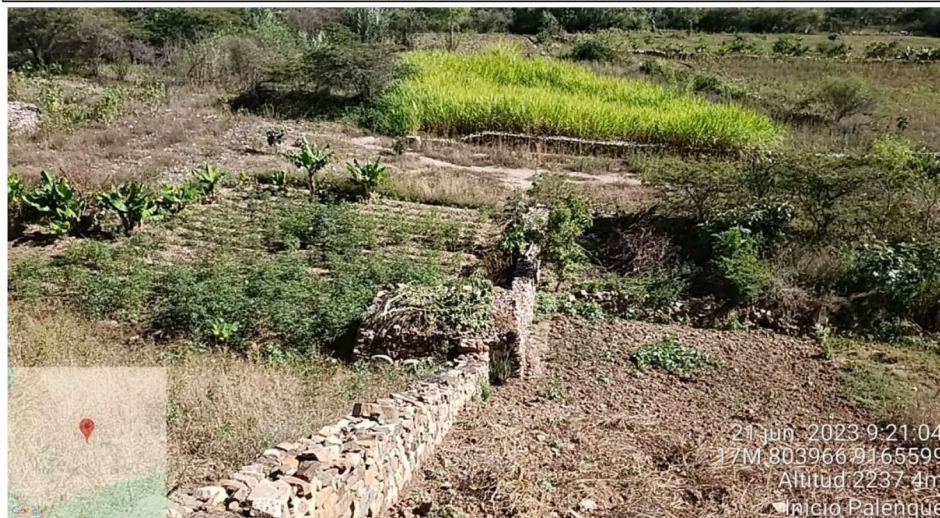
Profesional de la ALA que ha
elaborado la ficha técnica referencial



Firmado digitalmente por
ESPINO PAREDES Miguel
Angel FAU 20520711865
hard
Motivo: En señal de
Conformidad

Administrador de La
Administración Local Del Agua



Firmado
digitalmente
por BURGOS
MORALES Luis
Orlando FAU
20520711865
hard
Motivo: En
señal de
Conformidad

Profesional Designado
Por La AAA



Firmado
digitalmente
por PAJARES VIGO
Edwin Rogger FAU
20520711865 hard
Motivo: En señal de
Conformidad

Director de La Autoridad
Administrativa Del Agua



PERÚ

Ministerio
de Desarrollo Agrario
y Riego**8. PRESUPUESTO ESTIMADO:**

ITEM	DESCRIPCION	UND.	METRADO	PRECIO S/.	PARCIAL S/.
01	LIMPIEZA, DESCOLMATACIÓN Y CONSTRUCCIÓN DIQUE CON ENROCADO, L = 854 m				
01.01	OBRAS PROVISIONALES				3,018.23
01.01.01	CASETA DE GUARDIANIA Y ALMACEN	m2	15.00	89.18	1,337.69
01.01.02	CARTEL INFORMATIVO DE LA ACTIVIDAD 3.60 x 4.80 m	und	1.00	1,680.54	1,680.54
01.02	OBRAS PRELIMINARES				19,498.47
01.02.01	MOVILIZACIÓN Y DESMOVILIZACIÓN DE MAQUINARIA	vje	2.00	6,419.30	12,838.61
01.02.02	HABILITACIÓN DE VIAS DE ACCESO	km	0.30	6,200.40	1,860.12
01.02.03	RAMPA DE INGRESO Y SALIDA A LA ZONA DE TRABAJO	m3	240.00	4.82	1,156.12
01.02.04	TRAZO Y REPLANTEO	KM	0.85	1,722.03	1,470.61
01.02.05	CONTROL TOPOGRAFICO	Km	0.85	2,534.90	2,164.80
01.02.05	DESVÍO DEL RÍO	Km	0.50	16.42	8.21
01.03	MOVIMIENTO DE TIERRAS				1,585,995.21
01.03.02	LIMPIEZA Y DESCOLMATACIÓN DEL CAUCE	m3	89,670.00	5.89	528,465.44
01.03.03	CONFORMACIÓN DE DIQUE CON MATERIAL PROPIO	m3	23,538.38	6.15	144,761.70
01.03.04	EXCAVACIÓN PARA UÑA DE ENROCADO	m3	6,405.00	10.56	67,625.52
01.03.05	PERFILADO Y REFINE EN TALUD DE DIQUE	m2	5,434.82	3.21	17,448.12
01.03.06	ELIMINACIÓN DE MATERIAL EXCEDENTE	m3	36,268.31	22.82	827,694.43
01.04	PROTECCIÓN CON ENROCADO				1,422,776.91
01.04.01	GEOTEXTIL NO TEJIDO DE 400 GR/M2 (INCLUYE SUMINISTRO E INSTALACION)	m2	7,313.62	15.64	114,392.90
01.04.02	SUMINISTRO, TRANSPORTE Y COLOCACION DE FILTRO DE GRAVA	m3	1,086.96	128.53	139,708.65
01.04.03	EXTRACCIÓN DE ROCAS CON EXPLOSIVOS PARA ENROCADO	m3	8,659.56	34.99	303,009.61
01.04.04	SELECCIÓN Y ACOPIO DE ROCAS	m3	8,659.56	15.34	132,853.75
01.04.05	CARGUÍO Y TRANSPORTE DE ROCAS	m3	8,659.56	68.57	593,802.83
01.04.06	ACOMODO DE ROCAS EN UÑA DE ENROCADO	m3	5,124.00	15.60	79,931.35
01.04.07	ACOMODO DE ROCAS EN TALUD DE ENROCADO	m3	3,535.56	16.71	59,077.83
1.05	FLETE TERRESTRE				3,500.00
01.05.01	FLETE TERRESTRE	qlb	1.00	3,500.00	3,500.00
	COSTO DIRECTO				3,034,788.83
	GASTOS GENERALES (10%CD)				303,478.88
	UTILIDAD (10%CD)				303,478.88
	SUB TOTAL				3,641,746.60
	IGV (18%)				655,514.39
	TOTAL				4,297,260.99
	SUPERVISIÓN (3%CD)				91,043.66
	SEGUIMIENTO Y MONITOREO (1%CD)				30,347.89
	FICHA DEFINITIVA				15,000.00
	PRESUPUESTO TOTAL REFERENCIAL				4,433,652.54

SON : CUATRO MILLONES CUATROCIENTOS TREINTA Y TRES MIL SEISCIENTOS CINCUENTA Y DOS CON 54/100

 JOSE ROLANDO CUCKY DIAZ
 ING. AGRICOLA
 REG. CIP N° 136808
Profesional de la ALA que ha
elaborado la ficha técnica referencialFirmado digitalmente por
ESPINO PAREDES Miguel
Angel FAU 20520711865
hard
Motivo: En señal de
ConformidadAdministrador de La
Administración Local Del AguaFirmado digitalmente
por BURGOS
MORALES Luis
Orlando FAU
20520711865
hard
Motivo: En
señal de
ConformidadProfesional Designado
Por La AAAFirmado digitalmente por
PAJARES VIGO
Edwin Rogger FAU
20520711865 hard
Motivo: En señal de
ConformidadDirector de La Autoridad
Administrativa Del Agua



PERÚ

Ministerio
de Desarrollo Agrario
y Riego

9. CRONOGRAMA REFERENCIAL DE LA PROPUESTA TECNICA

ITEM	ACTIVIDAD	UND.	PLAZO DE EJECUCION (65 DÍAS)											
			MES 01				MES 02				MES 03			
			I	II	III	IV	I	II	III	IV	I	II	III	IV
1.00	LIMPIEZA, DESCOLMATACIÓN Y CONSTRUCCIÓN DIQUE CON ENROCADOS, L = 854 m													
1.01	OBRAS PROVISIONALES													
01.01.01	CASETA DE GUARDIANIA Y ALMACEN	m2												
01.01.02	CARTEL INFORMATIVO DE LA ACTIVIDAD 3.60 x 4.80 m	Und.												
1.02	OBRAS PRELIMINARES													
01.02.01	MOVILIZACIÓN Y DESMOVILIZACIÓN MAQUINARIA PESADA	vje												
01.02.02	MANTENIMIENTO Y/O HABILITACIÓN DE VÍAS DE ACCESO	Km												
01.02.03	RAMPA DE INGRESO Y SALIDA A LA ZONA DE TRABAJO	m3												
01.02.04	TRAZO Y REPLANTEO	Km												
01.02.05	CONTROL TOPOGRAFICO	km												
01.02.06	DESÍO DEL RÍO	Km												
1.03	MOVIMIENTO DE TIERRAS													
01.03.01	LIMPIEZA Y DESCOLMATACIÓN DEL CAUCE	m3												
01.03.02	CONFORMACIÓN DE DIQUE CON MATERIAL PROPIO	m3												
01.03.03	EXCAVACIÓN PARA UNA DE ENROCADOS	m3												
01.03.04	PERFILADO Y REFINE EN TALUD DE DIQUE	m2												
01.03.05	ELIMINACIÓN DE MATERIAL EXCEDENTE	m3												
1.04	PROTECCIÓN CON ENROCADOS													
01.04.01	SUMINISTRO, TRANSPORTE E INSTALACIÓN DE GEOTEXTIL NO TEJIDO	m2												
01.04.02	SUMINISTRO, TRANSPORTE Y COLOCACIÓN DE FILTRO DE GRAVA	m3												
01.04.03	EXTRACCIÓN DE ROCAS	m3												
01.04.04	SELECCIÓN Y ACOPIO DE ROCAS	m3												
01.04.05	CARGUÍO Y TRANSPORTE DE ROCAS	m3												
01.04.06	ACOMODO DE ROCAS EN UNA DE ENROCADOS	m3												
01.04.07	ACOMODO DE ROCAS EN TALUD DE ENROCADOS	m3												
1.05	FLETE TERRESTRE													
01.05.01	FLETE TERRESTRE	gib												

ACTIVIDADES A REALIZAR PARA EL CUMPLIMIENTO DE LA PROPUESTA TECNICA REFERENCIAL

Item	Actividades	Mes 01		Mes 02		Mes 03		Mes 04
		15	30	15	30	15	30	5
1.01	FORMULACION DE FICHA							
1.02	CONTRATACION							
1.03	EJECUCION							
1.04	SUPERVISION							
1.05	SEGUMIENTO							
1.06	LIQUIDACION							

Fecha de elaboración de la ficha: 8/10/2023

NOTA : * LA PRESENTE FICHA TECNICA ES REFERENCIAL, RESPECTO AL PRESUPUESTO, METRADOS, COSTOS UNITARIOS E INSUMOS;
DEBIENDO SER LA FICHA TECNICA DEFINITIVA LA QUE ESTABLEZCA EL PRESUPUESTO DE LA ACTIVIDAD U OBRA.

* LA PROPUESTA TECNICA ES REFERENCIAL Y PUEDE VARIAR DE ACUERDO AL ESTUDIO DE LA FICHA TECNICA DEFINITIVA

JOSE ROLANDO CAJAY DIAZ
ING. AGRICOLA
REG. CIP N° 136908

Profesional de la ALA que ha
elaborado la ficha técnica referencial



Firmado digitalmente por
ESPINO PAREDES Miguel
Angel FAU 20520711865
hard
Motivo: En señal de
Conformidad

Administrador de La
Administración Local Del Agua



Firmado
digitalmente
por BURGOS
MORALES Luis
Orlando FAU
20520711865
hard
Motivo: En
señal de
Conformidad

Profesional Designado
Por La AAA



Firmado
digitalmente
por PAJARES VIGO
Edwin Rogger FAU
20520711865
hard
Motivo: En señal de
Conformidad

Director de La Autoridad
Administrativa Del Agua



PERÚ

Ministerio
de Desarrollo Agrario
y Riego



PRESUPUESTO REFERENCIAL DE LA PROPUESTA TECNICA

Actividad LIMPIEZA, DESCOLMATACIÓN Y CONSTRUCCIÓN DE DIQUE CON ENROCADO - PALENQUE
Lugar CAJAMARCA - CAJABAMBA - CACHACHI
Fecha 8/10/2023

ITEM	DESCRIPCIÓN	UND.	METRADO	PRECIO S/.	PARCIAL S/.
01	LIMPIEZA, DESCOLMATACIÓN Y CONSTRUCCIÓN DIQUE CON ENROCADO, L = 854 m				
01.01	OBRAS PROVISIONALES				3,018.23
01.01.01	CASETA DE GUARDIANIA Y ALMACEN	m2	15.00	89.18	1,337.69
01.01.02	CARTEL INFORMATIVO DE LA ACTIVIDAD 3.60 x 4.80 m	und	1.00	1,680.54	1,680.54
01.02	OBRAS PRELIMINARES				19,498.47
01.02.01	MOVILIZACIÓN Y DESMOVILIZACIÓN DE MAQUINARIA	vje	2.00	6,419.30	12,838.61
01.02.02	HABILITACION DE VIAS DE ACCESO	km	0.30	6,200.40	1,860.12
01.02.03	RAMPA DE INGRESO Y SALIDA A LA ZONA DE TRABAJO	m3	240.00	4.82	1,156.12
01.02.04	TRAZO Y REPLANTEO	KM	0.85	1,722.03	1,470.61
01.02.05	CONTROL TOPOGRAFICO	Km	0.85	2,534.90	2,164.80
01.02.05	DESVÍO DEL RÍO	Km	0.50	16.42	8.21
01.03	MOVIMIENTO DE TIERRAS				1,585,995.21
01.03.02	LIMPIEZA Y DESCOLMATACIÓN DEL CAUCE	m3	89,670.00	5.89	528,465.44
01.03.03	CONFORMACIÓN DE DIQUE CON MATERIAL PROPIO	m3	23,538.38	6.15	144,761.70
01.03.04	EXCAVACIÓN PARA UNA DE ENROCADO	m3	6,405.00	10.56	67,625.52
01.03.05	PERFILADO Y REFINE EN TALUD DE DIQUE	m2	5,434.82	3.21	17,448.12
01.03.06	ELIMINACIÓN DE MATERIAL EXCEDENTE	m3	36,268.31	22.82	827,694.43
01.04	PROTECCIÓN CON ENROCADO				1,422,776.91
01.04.01	GEOTEXTIL NO TEJIDO DE 400 GR/M2 (INCLUYE SUMINISTRO E INSTALACION)	m2	7,313.62	15.64	114,392.90
01.04.02	SUMINISTRO, TRANSPORTE Y COLOCACIÓN DE FILTRO DE GRAVA	m3	1,086.96	128.53	139,708.65
01.04.03	EXTRACCIÓN DE ROCAS CON EXPLOSIVOS PARA ENROCADO	m3	8,659.56	34.99	303,009.61
01.04.04	SELECCIÓN Y ACOPIO DE ROCAS	m3	8,659.56	15.34	132,853.75
01.04.05	CARGUÍO Y TRANSPORTE DE ROCAS	m3	8,659.56	68.57	593,802.83
01.04.06	ACOMODO DE ROCAS EN UÑA DE ENROCADO	m3	5,124.00	15.60	79,931.35
01.04.07	ACOMODO DE ROCAS EN TALUD DE ENROCADO	m3	3,535.56	16.71	59,077.83
1.05	FLETE TERRESTRE				3,500.00
01.05.01	FLETE TERRESTRE	glb	1.00	3,500.00	3,500.00
COSTO DIRECTO					3,034,788.83
GASTOS GENERALES (10%CD)					303,478.88
UTILIDAD (10%CD)					303,478.88
SUB TOTAL					3,641,746.60
IGV (18%)					655,514.39
TOTAL					4,297,260.99
SUPERVISIÓN (3%CD)					91,043.66
SEGUIMIENTO Y MONITOREO (1%CD)					30,347.89
FICHA DEFINITIVA					15,000.00
PRESUPUESTO TOTAL REFERENCIAL					4,433,652.54

SON : CUATRO MILLONES CUATROCIENTOS TREINTA Y TRES MIL SEISCIENTOS CINCUENTA Y DOS CON 54/100 SOLES

NOTA: EL PRESUPUESTO ES REFERENCIAL, DEBIENDO SER LA FICHA TECNICA DEFINITIVA LA QUE ESTABLEZCA EL PRESUPUESTO FINAL DE LA ACTIVIDAD U OBRA

JOSE ROLANDO CAJAY DIAZ
ING. AGRICOLA
REG. CIP N° 136908

Profesional de la ALA que ha
elaborado la ficha técnica referencial



Firmado digitalmente por
ESPINO FAREDES Miguel
Angel FAU 20520711865
hard
Motivo: En señal de
Conformidad

Administrador de La
Administración Local Del Agua



Firmado digitalmente
por BURGOS
MORALES Luis
Orlando FAU
20520711865
hard
Motivo: En
señal de
Conformidad

Profesional Designado
Por La AAA



Firmado digitalmente por
PAJARES VIGO
Edwin Rogger FAU
20520711865 hard
Motivo: En señal de
Conformidad

Director de La Autoridad
Administrativa Del Agua

PLANILLA GENERAL DE METRADOS REFERENCIAL

Actividad: LIMPIEZA, DESCOLMATACION Y CONSTRUCCIÓN DE DIQUE C/ENROCADO
Ubicación: sector: PALENQUE Distrito: CACHACHI Provincia: CAJABAMBA Región: CAJAMARCA
Fecha : 8/10/2023

Item	Descripción	Unid.	Nro veces	Dimensiones			Parcial	Total
				Largo	Ancho	Altura		
1.00	LIMPIEZA, DESCOLMATACIÓN Y CONSTRUCCIÓN DIQUE CON ENROCADO, L = 854 m							
1.01	OBRAS PROVISIONALES							
01.01.01	CASETA DE GUARDIANA Y ALMACEN	m2	1.00	3.00	5.00		15.00	15.00
01.01.02	CARTEL INFORMATIVO DE LA ACTIVIDAD 3.60 x 4.80 m	Und.	1.00				1.00	1.00
1.02	OBRAS PRELIMINARES							
01.02.01	MOVILIZACIÓN Y DESMOVILIZACIÓN MAQUINARIA PESADA	vje	2.00				2.00	2.00
01.02.02	MANTENIMIENTO Y/O HABILITACION DE VIAS DE ACCESO	Km	1.00	0.30			0.30	0.30
01.02.03	RAMPA DE INGRESO Y SALIDA A LA ZONA DE TRABAJO	m3		15.00	4.00	4.00	240.00	240.00
01.02.04	TRAZO Y REPLANTEO	Km	1.00	0.85			0.85	0.85
01.02.05	CONTROL TOPOGRAFICO	Km	1.00	0.85			0.85	0.85
01.02.06	DESVÍO DEL RÍO	Km	1.00	0.50			0.50	0.50
1.03	MOVIMIENTO DE TIERRAS							
01.03.01	LIMPIEZA Y DESCOLMATACIÓN DEL CAUCE	m3	1.00	854.0	150.00	0.70	89,670.00	89,670.00
01.03.02	CONFORMACIÓN DE DIQUE CON MATERIAL PROPIO	m3	1.00	854.0	7.88	3.50	23,538.38	23,538.38
01.03.03	EXCAVACIÓN PARA UÑA DE ENROCADO	m3	1.00	854.0	3.00	2.50	6,405.00	6,405.00
01.03.04	PERFILADO Y REFINE EN TALUD DE DIQUE	m2	1.00	854.0		6.36	5,434.82	5,434.82
01.03.05	ELIMINACIÓN DE MATERIAL EXCEDENTE	m3	1.00				36,268.31	36,268.31
1.04	PROTECCIÓN CON ENROCADO							
01.04.01	SUMINISTRO, TRANSPORTE E INSTALACION DE GEOTEXTIL NO TEJIDO	m2	1.00	854.0	8.56		7,313.62	7,313.62
01.04.02	SUMINISTRO, TRANSPORTE Y COLOCACION DE FILTRO DE GRAVA	m3	1.00	854.0	0.20	6.36	1,086.96	1,086.96
01.04.03	EXTRACCIÓN DE ROCAS	m3						8,659.56
	Extracción de rocas para talud		1.00	854.0	1.15	4.50	3,535.56	
	Extracción de rocas para uña		1.00	854.00	3.00	2.50	5,124.00	
01.04.04	SELECCIÓN Y ACOPIO DE ROCAS	m3						8,659.56
	Selección y acopio de rocas para talud		1.00	854.0	1.15	4.50	3,535.56	
	Selección y acopio de rocas para uña		1.00	854.0	3.00	2.50	5,124.00	
01.04.05	CARGUÍO Y TRANSPORTE DE ROCAS	m3						8,659.56
	Carguío y transporte de rocas para talud		1.00	854.0	1.15	4.50	3,535.56	
	Carguío y transporte de rocas para uña		1.00	854.0	3.00	2.50	5,124.00	
01.04.06	ACOMODO DE ROCAS EN UÑA DE ENROCADO	m3						5,124.00
	Acomodo de rocas para uña de enrocado		1.00	854.0	3.00	2.50	5,124.00	
01.04.07	ACOMODO DE ROCAS EN TALUD DE ENROCADO	m3						3,535.56
	Acomodo de rocas para talud de enrocado		1.00	854.0	1.15	4.50	3,535.56	
1.05	FLETE TERRESTRE							
01.05.01	FLETE TERRESTRE	glb	1.00				1.00	1.00

ESQUEMA DE LA PROPUESTA TECNICA

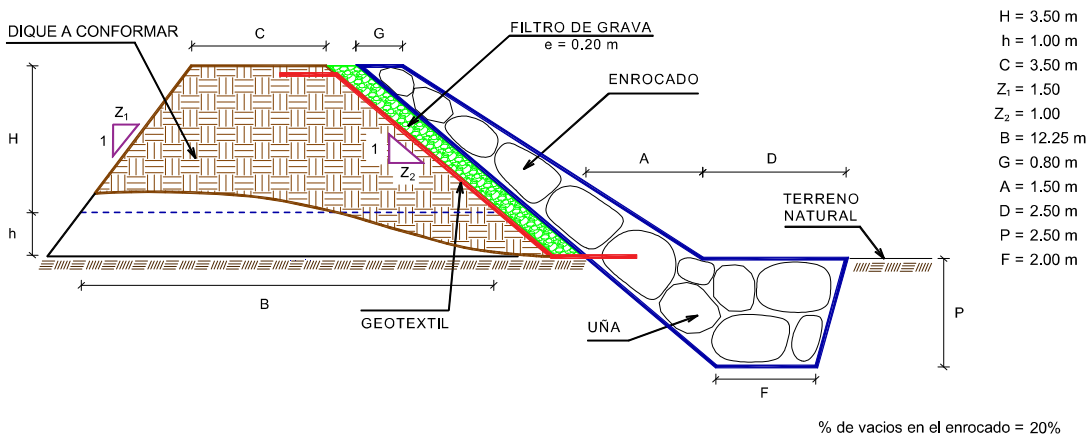

NOTA: LOS METRADOS SON REFERENCIALES, DEBIENDO SER LA FICHA TECNICA DEFINITIVA LA QUE ESTABLEZCA LOS VALORES FINALES, DE ACUERDO AL PLANTEAMIENTO ESTRUCTURAL

JOSE ROLANDO CAJAY DAZ
ING. AGRICOLA
REG. CIP N° 136908

ANA

Firmado digitalmente por
ESPINO PAREDES Miguel
Angel FAU 20520711865
hard
Motivo: En señal de
Conformidad

ANA

Firmado digitalmente por
BURGOS
MORALES Luis
Orlando FAU
20520711865
hard
Motivo: En
señal de
Conformidad

ANA

Firmado digitalmente por
PAJARES VIGO
Edwin Rogger FAU
20520711865 hard
Motivo: En señal de
Conformidad



ANALISIS DE COSTOS UNITARIOS

Presupuesto: LIMPIEZA, DESCOLMATACION Y CONSTRUCCIÓN DE DIQUE CON ENROCADO- PALENQUE
SubPresupuesto: LIMPIEZA, DESCOLMATACION Y CONSTRUCCIÓN DE DIQUE CON ENROCADO- PALENQUE

Fecha: 8/10/2023

Partida	01.01	CASETA DE GUARDIANIA Y/O ALMACEN					
Rendimiento	m2/DIA	20.0000		EQ. 20.0000	Costo unitario directo por : m2		89.18
Código	Descripción Recurso		Unidad	Cuadrilla	Cantidad	Precio S/.	Parcial S/.
	Mano de Obra						
0101010003	OPERARIO		hh	1.0000	0.4000	26.15	10.46
0101010004	OFICIAL		hh	1.0000	0.4000	20.57	8.23
0101010005	PEON		hh	1.0000	0.4000	18.60	7.44
							26.13
	Materiales						
02041200010005	CLAVOS PARA MADERA CON CABEZA DE 3"		kg		0.2500	7.27	1.82
0204180008	CALAMINA GALVANIZADA e=0.14 mm		m2		0.8000	6.90	5.52
0231010001	MADERA TORNILLO		p2		6.0000	7.00	42.00
02310500010007	TRIPLAY LUPUNA E= 6 mm		m2		0.7500	17.24	12.93
							62.27
	Equipos						
0301010006	HERRAMIENTAS MANUALES		%mo		3.0000	26.13	0.78
							0.78
Partida	01.02	CARTEL DE IDENTIFICACION DE ACTIVIDAD					
Rendimiento	und/DIA	1.0000		EQ. 1.0000	Costo unitario directo por : und		1,680.54
Código	Descripción Recurso		Unidad	Cuadrilla	Cantidad	Precio S/.	Parcial S/.
	Mano de Obra						
0101010003	OPERARIO		hh	1.0000	8.0000	26.15	209.20
0101010005	PEON		hh	2.0000	16.0000	18.60	297.60
							506.80
	Materiales						
02041200010009	CLAVOS PARA MADERA CON CABEZA DE 2" A 4"		kg		2.0000	7.27	14.54
0207030001	HORMIGON		m3		0.4800	40.00	19.20
0213010001	CEMENTO PORTLAND TIPO I (42.5 kg)		bol		1.2000	29.00	34.80
0231010001	MADERA TORNILLO		p2		70.0000	7.00	490.00
02901500260004	GIGANTOGRAFIA SEGUN DISEÑO		und		1.0000	600.00	600.00
							1,158.54
	Equipos						
0301010006	HERRAMIENTAS MANUALES		%mo		3.0000	506.80	15.20
							15.20

JOSE ROLANDO CUCKAY DIAZ
ING. AGRICOLA
REG. CIP N° 136909

Profesional de la ALA que ha elaborado
la ficha técnica referencial



Administrador de La
Administración Local Del Agua

Firmado digitalmente por
ESPINO PAREDES Miguel
Angel FAU 20520711865
hard
Motivo: En señal de
Conformidad



Profesional Designado
Por La AAA

Firmado digitalmente
por BURGOS
MORALES Luis
Orlando FAU
20520711865
hard
Motivo: En
señal de
Conformidad



Administrativa Del Agua

Firmado digitalmente por
PAJARES VIGO
Edwin Rogger FAU
20520711865 hard
Motivo: En señal de
Conformidad



Ministerio
de Desarrollo Agrario
y Riego



Partida	02.01	MOVILIZACION Y DESMOVILIZACION DE MAQUINARIAS Y EQUIPOS					
Rendimiento	glb/DIA	1.0000	EQ. 1.0000	Costo unitario directo por : glb		6,419.30	
Código	Descripción Recurso	Unidad	Cuadrilla	Cantidad	Precio S/.	Parcial S/.	
	Mano de Obra						
0101010005	PEON	hh	6.0000	48.0000	18.60	892.80	
						892.80	
	Equipos						
0301010006	HERRAMIENTAS MANUALES	%mo		3.0000	892.80	26.78	
03012200010003	CAMION PLATAFORMA 4 x 2 300 HP 19 tn	hm	0.7500	4.0000	381.36	1,525.44	
0301220011	CAMION SEMI TRAYLER 6 x4 330 HP 35 TN	hm	1.8750	12.0000	331.19	3,974.28	
						5,526.50	
Partida	02.02	HABILITACION DE CAMINO DE ACCESO					
Rendimiento	km/DIA	0.8000	EQ. 0.8000	Costo unitario directo por : km		6,200.40	
Código	Descripción Recurso	Unidad	Cuadrilla	Cantidad	Precio S/.	Parcial S/.	
	Mano de Obra						
0101010004	OFICIAL	hh	1.0000	10.0000	20.57	205.70	
0101010005	PEON	hh	1.0000	10.0000	18.60	186.00	
						391.70	
	Equipos						
03011800020002	TRACTOR DE ORUGAS DE 300-330 HP	hm	1.0000	10.0000	580.87	5,808.70	
						5,808.70	
Partida	02.03	RAMPAS DE ACCESO A LA ACTIVIDAD					
Rendimiento	m3/DIA	1,000.0000	EQ. 1,000.0000	Costo unitario directo por : m3		4.82	
Código	Descripción Recurso	Unidad	Cuadrilla	Cantidad	Precio S/.	Parcial S/.	
	Mano de Obra						
0101010005	PEON	hh	1.0000	0.0080	18.60	0.15	
0101010010	OFICIAL (CONTROLADOR)	hh	0.1000	0.0008	20.57	0.02	
						0.17	
	Equipos						
0301010006	HERRAMIENTAS MANUALES	%mo		3.0000	0.17	0.00	
03011800020002	TRACTOR DE ORUGAS DE 300-330 HP	hm	1.0000	0.0080	580.87	4.65	
						4.65	

JOSE ROLANDO CUCKY DIAZ
ING. AGRICOLA
REG.CIP N° 136909

Profesional de la ALA que ha elaborado
la ficha técnica referencial



Administrador de La
Administración Local Del Agua

Firmado digitalmente por
ESPINO PAREDES Miguel
Angel FAU 20520711865
hard
Motivo: En señal de
Conformidad



Profesional Designado
Por La AAA

Firmado digitalmente
por BURGOS
MORALES Luis
Orlando FAU
20520711865
hard
Motivo: En
señal de
Conformidad



Administrativa Del Agua

Firmado digitalmente por
PAJARES VIGO
Edwin Rogger FAU
20520711865 hard
Motivo: En señal de
Conformidad



Ministerio
de Desarrollo Agrario
y Riego



Partida	02.04	TRAZO Y REPLANTEO					
Rendimiento	km/DIA	0.5000		EQ. 0.5000	Costo unitario directo por : km		1,722.03
Código	Descripción Recurso		Unidad	Cuadrilla	Cantidad	Precio S/.	Parcial S/.
		Mano de Obra					
0101010003	OPERARIO		hh	0.1000	1.6000	26.15	41.84
0101010005	PEON		hh	0.5000	8.0000	18.60	148.80
0101030000	TOPOGRAFO		hh	1.0000	16.0000	26.42	422.72
01010300030003	AYUDANTE DE TOPOGRAFIA		hh	0.5000	8.0000	20.57	164.56
							777.92
		Materiales					
02040300010043	FERRO 3/8"		var		0.5000	22.30	11.15
0213010001	CEMENTO PORTLAND TIPO I (42.5 kg)		bol		3.6000	29.00	104.40
02130300010003	YESO BOLSA 25 kg		bol		3.0000	20.00	60.00
0231040001	ESTACAS DE MADERA		und		50.0000	4.65	232.50
0240020001	PINTURA ESMALTE		gal		0.3500	59.66	20.88
							428.93
		Equipos					
0301000014	MIRAS		día	2.0000	4.0000	17.36	69.44
0301000015	JALONES		día	4.0000	8.0000	14.96	119.68
0301000022	ESTACION TOTAL		he	1.0000	16.0000	18.92	302.72
0301010006	HERRAMIENTAS MANUALES		%mo		3.0000	777.92	23.34
							515.18

Partida	02.05	CONTROL TOPOGRAFICO					
Rendimiento	km/DIA	0.2000		EQ. 0.2000	Costo unitario directo por : km		2,534.90
Código	Descripción Recurso		Unidad	Cuadrilla	Cantidad	Precio S/.	Parcial S/.
		Mano de Obra					
0101010004	OFICIAL		hh	0.1000	4.0000	20.57	82.28
0101010005	PEON		hh	0.5000	20.0000	18.60	372.00
0101030000	TOPOGRAFO		hh	1.0000	40.0000	26.42	1,056.80
01010300030003	AYUDANTE DE TOPOGRAFIA		hh	0.2500	10.0000	20.57	205.70
							1,716.78
		Materiales					
02130300010003	YESO BOLSA 25 kg		bol		3.0000	20.00	60.00
0231040001	ESTACAS DE MADERA		und		50.0000	4.65	232.50
0240020001	PINTURA ESMALTE		gal		0.2500	59.66	14.92
							307.42
		Equipos					
0301000023	NIVEL TOPOGRAFICO		hm	1.0000	40.0000	11.48	459.20
0301010006	HERRAMIENTAS MANUALES		%mo		3.0000	1,716.78	51.50
							510.70

JOSE ROLANDO CACERES DIAZ
ING. AGRICOLA
REG. CIP N° 136909

Profesional de la ALA que ha elaborado
la ficha técnica referencial



Firmado digitalmente por
ESPINO PAREDES Miguel
Angel FAU 20520711865
hard
Motivo: En señal de
Conformidad

Administrador de La
Administración Local Del Agua



Firmado
digitalmente
por BURGOS
MORALES Luis
Orlando FAU
20520711865
hard
Motivo: En
señal de
Conformidad

Profesional Designado
Por La AAA



Firmado
digitalmente por
PAJARES VIGO
Edwin Rogger FAU
20520711865 hard
Motivo: En señal de
Conformidad

Administrativa Del Agua



Partida **02.06** **DESVIO DE CAUCE DE RIO**

Rendimiento **m/DIA** **320.0000** EQ. **320.0000** Costo unitario directo por : m **16.42**

Código	Descripción Recurso	Unidad	Cuadrilla	Cantidad	Precio \$/.	Parcial \$/.
Mano de Obra						
0101010003	OPERARIO	hh	1.0000	0.0250	26.15	0.65
0101010004	OFICIAL	hh	0.5000	0.0125	20.57	0.26
0101010005	PEON	hh	2.0000	0.0500	18.60	0.93
Equipos						
0301010006	HERRAMIENTAS MANUALES	%mo		3.0000	1.84	0.06
03011800020002	TRACTOR DE ORUGAS DE 300-330 HP	hm	1.0000	0.0250	580.87	14.52
14.58						

Partida **03.01** **LIMPIEZA Y DESCOLMATACIÓN DE CAUCE DE RIO**

Rendimiento **m3/DIA** **850.0000** EQ. **850.0000** Costo unitario directo por : m3 **5.89**

Código	Descripción Recurso	Unidad	Cuadrilla	Cantidad	Precio \$/.	Parcial \$/.
Mano de Obra						
0101010003	OPERARIO	hh	1.0000	0.0094	26.15	0.25
0101010005	PEON	hh	1.0000	0.0094	18.60	0.17
0.42						
Equipos						
0301010006	HERRAMIENTAS MANUALES	%mo		3.0000	0.42	0.01
03011800020002	TRACTOR DE ORUGAS DE 300-330 HP	hm	1.0000	0.0094	580.87	5.46
5.47						

Partida **03.02** **CONFORMACION DE DIQUE SECO C/ MAQUINARIA CON MATERIAL PROPIO**

Rendimiento **m3/DIA** **810.0000** EQ. **810.0000** Costo unitario directo por : m3 **6.15**

Código	Descripción Recurso	Unidad	Cuadrilla	Cantidad	Precio \$/.	Parcial \$/.
Mano de Obra						
0101010005	PEON	hh	1.0000	0.0099	18.60	0.18
0101010010	OFICIAL (CONTROLADOR)	hh	1.0000	0.0099	20.57	0.20
0.39						
Equipos						
0301010006	HERRAMIENTAS MANUALES	%mo		3.0000	0.39	0.01
03011800020002	TRACTOR DE ORUGAS DE 300-330 HP	hm	1.0000	0.0099	580.87	5.75
5.76						

JOSE ROLANDO CACKAY DIAZ
ING. AGRICOLA
REG.CIP N° 136909

Profesional de la ALA que ha elaborado
la ficha técnica referencial



Firmado digitalmente por
ESPINO PAREDES Miguel
Angel FAU 20520711865
hard
Motivo: En señal de
Conformidad

Administrador de La
Administración Local Del Agua



Firmado digitalmente
por BURGOS
MORALES Luis
Orlando FAU
20520711865
hard
Motivo: En
señal de
Conformidad

Profesional Designado
Por La AAA



Firmado digitalmente por
PAJARES VIGO
Edwin Rogger FAU
20520711865 hard
Motivo: En señal de
Conformidad

r de La Autoridad
Administrativa Del Agua



Ministerio
de Desarrollo Agrario
y Riego



Partida **03.03** **EXCAVACION DE UÑA PARA DIQUE**

Rendimiento **m3/DIA** **350.0000** EQ. **350.0000** Costo unitario directo por : m3 **10.56**

Código	Descripción Recurso	Unidad	Cuadrilla	Cantidad	Precio S/.	Parcial S/.
Mano de Obra						
0101010004	OFICIAL	hh	1.0000	0.0229	20.57	0.47
0101010005	PEON	hh	1.0000	0.0229	18.60	0.43
Equipos						
0301010006	HERRAMIENTAS MANUALES	%mo		5.0000	0.90	0.04
03011700010007	EXCAVADORA SOBRE ORUGAS 170 - 250 HP 1	hm	1.0000	0.0229	419.93	9.62
9.66						

Partida **03.04** **PERFILADO Y REFINE EN TALUD DE DIQUE**

Rendimiento **m2/DIA** **1,200.0000** EQ. **1,200.0000** Costo unitario directo por : m2 **3.21**

Código	Descripción Recurso	Unidad	Cuadrilla	Cantidad	Precio S/.	Parcial S/.
Mano de Obra						
0101010004	OFICIAL	hh	1.0000	0.0067	20.57	0.14
0101010005	PEON	hh	2.0000	0.0133	18.60	0.25
0.39						
Equipos						
0301010006	HERRAMIENTAS MANUALES	%mo		3.0000	0.39	0.01
03011700010007	EXCAVADORA SOBRE ORUGAS 170 - 250 HP 1	hm	1.0000	0.0067	419.93	2.81
2.83						

Partida **03.05** **ELIMINACION DE MATERIAL EXCEDENTE D=5 km**

Rendimiento **m3/DIA** **600.0000** EQ. **600.0000** Costo unitario directo por : m3 **22.82**

Código	Descripción Recurso	Unidad	Cuadrilla	Cantidad	Precio S/.	Parcial S/.
Mano de Obra						
0101010005	PEON	hh	1.0000	0.0133	18.60	0.25
0101010010	OFICIAL (CONTROLADOR)	hh	0.1000	0.0013	20.57	0.03
0.27						
Equipos						
03011600010005	CARGADOR SOBRE LLANTAS DE 200 - 250 HP 4. yd3	hm	1.0000	0.0133	317.10	4.22
0301220010	CAMION VOLQUETE 6 x 4 330HP15 M3	hm	4.0000	0.0533	343.90	18.33
22.55						

JOSE ROLANDO CUCKAY DIAZ
ING. AGRICOLA
REG.CIP N° 136909

Profesional de la ALA que ha elaborado
la ficha técnica referencial



Firmado digitalmente por
ESPINO PAREDES Miguel
Angel FAU 20520711865
hard
Motivo: En señal de
Conformidad

Administrador de La
Administración Local Del Agua



Firmado
digitalmente
por BURGOS
MORALES Luis
Orlando FAU
20520711865
hard
Motivo: En
señal de
Conformidad

Profesional Designado
Por La AAA



Firmado
digitalmente por
PAJARES VIGO
Edwin Rogger FAU
20520711865 hard
Motivo: En señal de
Conformidad

r de La Autoridad
Administrativa Del Agua



Partida	04.01	GEOTEXTIL NO TEJIDO DE 400 GR/M2 (INCLUYE SUMINISTRO E INSTALACION)				
Rendimiento	m2/DIA	400.0000	EQ. 400.0000	Costo unitario directo por : m2		15.64

Código	Descripción Recurso	Unidad	Cuadrilla	Cantidad	Precio S/.	Parcial S/.
Mano de Obra						
0101010003	OPERARIO	hh	1.0000	0.0200	26.15	0.52
0101010004	OFICIAL	hh	1.0000	0.0200	20.57	0.41
0101010005	PEON	hh	4.0000	0.0800	18.60	1.49
						2.42
Materiales						
0210020009	GEOTEXTIL NO TEJIDO MACTEX MT200	m2		1.0500	12.52	13.15
						13.15
Equipos						
0301010006	HERRAMIENTAS MANUALES	%mo		3.0000	2.42	0.07
						0.07

Partida	04.02	SUMINISTRO, TRANSPORTE Y COLOCACION DE FILTRO DE GRAVA				
Rendimiento	m3/DIA	250.0000	EQ. 250.0000	Costo unitario directo por : m3		128.53

Código	Descripción Recurso	Unidad	Cuadrilla	Cantidad	Precio S/.	Parcial S/.
Mano de Obra						
0101010005	PEON	hh	62.5000	2.0000	18.60	37.20
0101010010	OFICIAL (CONTROLADOR)	hh	3.1250	0.1000	20.57	2.06
						39.26
Materiales						
0207010012	GRAVA SELECCIONADA 2-6 MM3	m3		1.1000	76.27	83.90
						83.90
Equipos						
0301010006	HERRAMIENTAS MANUALES	%mo		3.0000	39.26	1.18
03011700010007	EXCAVADORA SOBRE ORUGAS 170 - 250 HP 1	hm	0.3125	0.0100	419.93	4.20
						5.38

Partida	04.03	EXTRACCION DE ROCA C/EXPLOSIVOS				
Rendimiento	m3/DIA	200.0000	EQ. 200.0000	Costo unitario directo por : m3		34.99

Código	Descripción Recurso	Unidad	Cuadrilla	Cantidad	Precio S/.	Parcial S/.
Mano de Obra						
0101010007	PERFORISTA	hh	2.0000	0.0800	26.42	2.11
0101010010	OFICIAL (CONTROLADOR)	hh	1.0000	0.0400	20.57	0.82
0101010011	AYUDANTE DE PERFORISTA	hh	2.0000	0.0800	18.48	1.48
01020100000013	TECNICO (AUTORIZADO x DISCAMEC)	hh	1.0000	0.0400	30.00	1.20
						5.61
Materiales						
0255100001	DINAMITA AL 65%	kg		0.2500	8.90	2.23
0255100009	MECHA L DE SEGURIDAD IMPERMEABLE BLANCA	m		1.0000	15.00	15.00
0255100010	FULMINANTE	und		1.0000	1.20	1.20
0290230059	BARRENO DE 7/8" x 5 HP	und		0.0170	82.00	1.39
						19.82
Equipos						
0301010006	HERRAMIENTAS MANUALES	%mo		5.0000	5.61	0.28
03011400020002	MARTILLO NEUMATICO DE 29 kg	hm	2.0000	0.0800	6.04	0.48
03011400060005	COMPRESORA NEUMATICA 196 HP 600 - 690 PCM	hm	1.0000	0.0400	219.84	8.79
						9.56

JOSE ROLANDO CUCKY DIAZ
ING. AGRICOLA
REG. CIP N° 136909

Profesional de la ALA que ha elaborado
la ficha técnica referencial



Administrador de La
Administración Local Del Agua

Firmado digitalmente por
ESPINO PAREDES Miguel
Angel FAU 20520711865
hard
Motivo: En señal de
Conformidad



Profesional Designado
Por La AAA

Firmado digitalmente por BURGOS
MORALES Luis
Ofrendo FAU
20520711865
hard
Motivo: En
señal de
Conformidad



Administrativa Del Agua

Firmado digitalmente por
PAJARES VIGO
Edwin Rogger FAU
20520711865 hard
Motivo: En señal de
Conformidad



Ministerio
de Desarrollo Agrario
y Riego



Partida	04.04	SELECCION Y ACOPIO DE ROCA EN CANTERA					
Rendimiento	m3/DIA	250.0000		EQ. 250.0000		Costo unitario directo por : m3	15.34
Código	Descripción Recurso		Unidad	Cuadrilla	Cantidad	Precio S/.	Parcial S/.
		Mano de Obra					
0101010004	OFICIAL		hh	1.0000	0.0320	20.57	0.66
0101010005	PEON		hh	2.0000	0.0640	18.60	1.19
							1.85
		Equipos					
0301010006	HERRAMIENTAS MANUALES		%mo		3.0000	1.85	0.06
03011700010007	EXCAVADORA SOBRE ORUGAS 170 - 250 HP 1		hm	1.0000	0.0320	419.93	13.44
							13.49
Partida	04.05	CARGUIO Y TRANSPORTE DE ROCA DIST. 16 km					
Rendimiento	m3/DIA	200.0000		EQ. 200.0000		Costo unitario directo por : m3	68.57
Código	Descripción Recurso		Unidad	Cuadrilla	Cantidad	Precio S/.	Parcial S/.
		Mano de Obra					
0101010004	OFICIAL		hh	1.0000	0.0400	20.57	0.82
							0.82
		Equipos					
0301010006	HERRAMIENTAS MANUALES		%mo		5.0000	0.82	0.04
03011600010005	CARGADOR SOBRE LLANTAS DE 200 - 250 HP 4. yd3		hm	1.0000	0.0400	317.10	12.68
03012200040001	CAMION VOLQUETE DE 15 m3		hm	4.0000	0.1600	343.90	55.02
							67.75
Partida	04.06	ACOMODO DE ROCA SOBRE UÑA					
Rendimiento	m3/DIA	300.0000		EQ. 300.0000		Costo unitario directo por : m3	15.60
Código	Descripción Recurso		Unidad	Cuadrilla	Cantidad	Precio S/.	Parcial S/.
		Mano de Obra					
0101010005	PEON		hh	4.0000	0.1067	18.60	1.98
0101010010	OFICIAL (CONTROLADOR)		hh	1.0000	0.0267	20.57	0.55
							2.53
		Equipos					
0301010006	HERRAMIENTAS MANUALES		%mo		3.0000	2.53	0.08
03011700010006	EXCAVADORA SOBRE ORUGAS 325 HP		hm	1.0000	0.0267	486.50	12.99
							13.07
Partida	04.07	ACOMODO DE ROCA SOBRE TALUD DE DIQUE					
Rendimiento	m3/DIA	280.0000		EQ. 280.0000		Costo unitario directo por : m3	16.71
Código	Descripción Recurso		Unidad	Cuadrilla	Cantidad	Precio S/.	Parcial S/.
		Mano de Obra					
0101010005	PEON		hh	4.0000	0.1143	18.60	2.13
0101010010	OFICIAL (CONTROLADOR)		hh	1.0000	0.0286	20.57	0.59
							2.71
		Equipos					
0301010006	HERRAMIENTAS MANUALES		%mo		3.0000	2.71	0.08
03011700010006	EXCAVADORA SOBRE ORUGAS 325 HP		hm	1.0000	0.0286	486.50	13.91
							14.00

JOSE ROLANDO CACKAY DIAZ
ING. AGRICOLA
REG. CIP N° 136909

Profesional de la ALA que ha elaborado
la ficha técnica referencial



Administrador de La
Administración Local Del Agua

Firmado digitalmente por
ESPINO PAREDES Miguel
Angel FAU 20520711865
hard
Motivo: En señal de
Conformidad



Profesional Designado
Por La AAA

Firmado digitalmente
por BURGOS
MORALES Luis
Orlando FAU
20520711865
hard
Motivo: En
señal de
Conformidad



Administrativa Del Agua

Firmado digitalmente por
PAJARES VIGO
Edwin Rogger FAU
20520711865 hard
Motivo: En señal de
Conformidad



PERÚ

Ministerio
de Desarrollo Agrario
y Riego



Partida	05.01	FLETE TERRESTRE					
Rendimiento	glb/DIA		EQ.		Costo unitario directo por : glb		3,500.00
Código	Descripción Recurso		Unidad	Cuadrilla	Cantidad	Precio S/.	Parcial S/.
		Materiales					
0203020002	FLETE TERRESTRE		glb		1.0000	3,500.00	3,500.00
							3,500.00

JOSE ROLANDO CHUCKY DIAZ
ING. AGRICOLA
REG.CIP N° 136909

Profesional de la ALA que ha elaborado
la ficha técnica referencial



Firmado digitalmente por
ESPINO PAREDES Miguel
Angel FAU 20520711865
hard
Motivo: En señal de
Conformidad

Administrador de La
Administración Local Del Agua



Firmado
digitalmente
por BURGOS
MORALES Luis
Orlando FAU
20520711865
hard
Motivo: En
señal de
Conformidad

Profesional Designado
Por La AAA



Firmado
digitalmente por
PAJARES VIGO
Edwin Rogger FAU
20520711865 hard
Motivo: En señal de
Conformidad

r de La Autoridad
Administrativa Del Agua

RELACION DE INSUMOS

LIMPIEZA, DESCOLMATACION Y CONSTRUCCIÓN DE DIQUE C/ENROCAD

sector: PALENQUE Distrito: CACHACHI Provincia: CAJABAMBA Región: CAJAMARCA

Recurso	Unidad		Precio S/.	Parcial S/.
MANO D EOBRA				
OPERARIO	hh	1,004.5494	26.15	26,268.97
OFICIAL	hh	965.2708	20.57	19,855.62
PEON	hh	6,188.1872	18.60	115,100.28
PERFORISTA	hh	692.7648	26.42	18,302.85
OFICIAL (CONTROLADOR)	hh	973.3774	20.57	20,022.37
AYUDANTE DE PERFORISTA	hh	692.7648	18.48	12,802.29
TOPOGRAFO	hh	47.8240	26.42	1,263.51
AYUDANTE DE TOPOGRAFIA	hh	15.3720	20.57	316.20
TECNICO (AUTORIZADO x DISCAMEC)	hh	346.3824	30.00	10,391.47
				224,323.56
MATERIALES				
FLETE TERRESTRE	glb	1.0000	3,500.00	3,500.00
FIERRO 3/8"	var	0.4270	22.30	9.52
CLAVOS PARA MADERA CON CABEZA DE 3"	kg	3.7500	7.27	27.26
CLAVOS PARA MADERA CON CABEZA DE 2" A 4"	kg	2.0000	7.27	14.54
CALAMINA GALVANIZADA e=0.14 mm	m2	12.0000	6.90	82.80
GRAVA SELECCIONADA 2-6 MM3	m3	1,195.6610	76.27	91,193.06
HORMIGON	m3	0.4800	40.00	19.20
GEOTEXTIL NO TEJIDO MACTEX MT200	m2	7,679.3039	12.52	96,144.88
CEMENTO PORTLAND TIPO I (42.5 kg)	bol	4.2744	29.00	123.96
YESO BOLSA 25 kg	bol	5.1240	20.00	102.48
MADERA TORNILLO	p2	160.0000	7.00	1,120.00
ESTACAS DE MADERA	und	85.4000	4.65	397.11
TRIPLAY LUPUNA E= 6 mm	m2	11.2500	17.24	193.95
PINTURA ESMALTE	gal	0.5124	59.66	30.57
DINAMITA AL 65%	kg	2,164.8900	8.90	19,267.52
MECHA L DE SEGURIDAD IMPERMEABLE BLANCA	m	8,659.5600	15.00	129,893.40
FULMINANTE	und	8,659.5600	1.20	10,391.47
GIGANTOGRAFIA SEGUN DISEÑO	und	1.0000	600.00	600.00
BARRENO DE 7/8" x 5 HP	und	147.2125	82.00	12,071.43
				365,183.16

JOSE ROLANDO CUCKY DIAZ
 ING. AGRICOLA
 REG. CIP N° 136909



Firmado digitalmente por
 ESPINO PAREDES Miguel
 Angel FAU 20520711865
 hard
 Motivo: En señal de
 Conformidad



Firmado
 digitalmente
 por BURGOS
 MORALES Luis
 Orlando FAU
 20520711865
 hard
 Motivo: En
 señal de
 Conformidad



Firmado
 digitalmente por
 PAJARES VIGO
 Edwin Rogger FAU
 20520711865 hard
 Motivo: En señal de
 Conformidad

EQUIPOS

MIRAS	día	3.4160	17.36	59.30
JALONES	día	6.8320	14.96	102.21
ESTACION TOTAL	he	13.6640	18.92	258.52
NIVEL TOPOGRAFICO	hm	34.1600	11.48	392.16
HERRAMIENTAS MANUALES	%mo			7,658.55
MARTILLO NEUMATICO DE 29 kg	hm	692.7648	6.04	4,184.30
COMPRESORA NEUMATICA 196 HP 600 - 690 PCM	hm	346.3824	219.84	76,148.71
CARGADOR SOBRE LLANTAS DE 200 - 250 HP 4. yd3	hm	828.7510	317.10	262,796.93
EXCAVADORA SOBRE ORUGAS 325 HP	hm	237.9278	486.50	115,751.88
EXCAVADORA SOBRE ORUGAS 170 - 250 HP 1	hm	471.0634	419.93	197,813.64
TRACTOR DE ORUGAS DE 300-330 HP	hm	1,080.8604	580.87	627,839.39
CAMION PLATAFORMA 4 x 2 300 HP 19 tn	hm	8.0000	381.36	3,050.88
CAMION VOLQUETE DE 15 m3	hm	1,385.5296	343.90	476,483.63
CAMION VOLQUETE 6 x 4 330HP15 M3	hm	1,933.1011	343.90	664,793.45
CAMION SEMI TRAYLER 6 x4 330 HP 35 TN	hm	24.0000	331.19	7,948.56
				2,445,282.11
				3,034,788.83

JOSE ROLANDO CUCKEY DIAZ
ING. AGRICOLA
REG.CIP N° 136909



Firmado digitalmente por:
ESPINO PAREDES Miguel
Angel FAU 20520711865
hard
Motivo: En señal de
Conformidad



Firmado
digitalmente
por BURGOS
MORALES Luis
Orlando FAU
20520711865
hard
Motivo: En
señal de
Conformidad



Firmado
digitalmente por
PAJARES VIGO
Edwin Rogger FAU
20520711865 hard
Motivo: En señal de
Conformidad



CRONOGRAMA REFERENCIAL DE LA PROPUESTA TECNICA

Actividad LIMPIEZA, DESCOLMATACION Y CONSTRUCCIÓN DE DIQUE C/ENROCADO

Ubicación sector: PALENQUE Distrito: CACHACHI Provincia: CAJABAMBA Región: CAJAMARCA

Fecha 8/10/2023

ITEM	ACTIVIDAD	UND.	PLAZO DE EJECUCION (65 DÍAS)									
			MES 01				MES 02				MES 03	
			I	II	III	IV	I	II	III	IV	I	
1.00	LIMPIEZA, DESCOLMATACIÓN Y CONSTRUCCIÓN DIQUE CON ENROCADO, L = 854 m											
1.01	OBRAS PROVISIONALES											
01.01.01	CASETA DE GUARDIANIA Y ALMACEN	m2										
01.01.02	CARTEL INFORMATIVO DE LA ACTIVIDAD 3.60 x 4.80 m	Und.										
1.02	OBRAS PRELIMINARES											
01.02.01	MOVILIZACIÓN Y DESMOVILIZACIÓN MAQUINARIA PESADA	vje										
01.02.02	MANTENIMIENTO Y/O HABILITACION DE VIAS DE ACCESO	Km										
01.02.03	RAMPA DE INGRESO Y SALIDA A LA ZONA DE TRABAJO	m3										
01.02.04	TRAZO Y REPLANTEO	Km										
01.02.05	CONTROL TOPOGRAFICO	km										
01.02.06	DESVÍO DEL RÍO	Km										
1.03	MOVIMIENTO DE TIERRAS											
01.03.01	LIMPIEZA Y DESCOLMATACIÓN DEL CAUCE	m3										
01.03.02	CONFORMACIÓN DE DIQUE CON MATERIAL PROPIO	m3										
01.03.03	EXCAVACIÓN PARA UÑA DE ENROCADO	m3										
01.03.04	PERFILADO Y REFINE EN TALUD DE DIQUE	m2										
01.03.05	ELIMINACIÓN DE MATERIAL EXCEDENTE	m3										
1.04	PROTECCIÓN CON ENROCADO											
01.04.01	SUMINISTRO, TRANSPORTE E INSTALACION DE GEOTEXTIL NO TEJIDO	m2										
01.04.02	SUMINISTRO, TRANSPORTE Y COLOCACION DE FILTRO DE GRAVA	m3										
01.04.03	EXTRACCIÓN DE ROCAS	m3										
01.04.04	SELECCIÓN Y ACOPIO DE ROCAS	m3										
01.04.05	CARGUÍO Y TRANSPORTE DE ROCAS	m3										
01.04.06	ACOMODO DE ROCAS EN UÑA DE ENROCADO	m3										
01.04.07	ACOMODO DE ROCAS EN TALUD DE ENROCADO	m3										
1.05	FLETE TERRESTRE											
01.05.01	FLETE TERRESTRE	glb										

JOSE ROLANDO CACERES DIAZ
ING. AGRICOLA
REG. CIP N° 136908

Profesional de la ALA que ha
elaborado la ficha técnica referencial



Firmado digitalmente por
ESPINO PAREDES Miguel
Angel FAU 20520711865
hard
Motivo: En señal de
Conformidad

Administrador de La
Administración Local Del Agua



Firmado
digitalmente
por BURGOS
MORALES Luis
Orlando FAU
20520711865
hard
Motivo: En
señal de
Conformidad

Profesional Designado
Por La AAA



Firmado
digitalmente por
PAJARES VIGO
Edwin Rogger FAU
20520711865 hard
Motivo: En señal de
Conformidad

Director de La Autoridad
Administrativa Del Agua

**PERÚ**Ministerio
de Desarrollo Agrario
y Riego**MOVILIZACIÓN Y DESMOVILIZACIÓN DE MAQUINARIA**

MPO A LA ACTIVIDAD =

1.00 Hr

2.00 Hr

TIPO DE MÁQUINA	CANT. (UND)	TIEMPO HORAS (IDA Y VUELTA)
VEHÍCULOS TRANSPORTABLES		
CAMION SEMITRAYLER 6 X 4 330 HP 35 ton		12.0
TRACTOR DE ORUGAS DE 310 HP	2	4.0
EXCAVADORA SOBRE ORUGAS 325 HP 2.0-3.8 yd3 (ACTIVIDAD)	1	2.0
EXCAVADORA SOBRE ORUGAS (CANTERA)	1	4.0
CARGADOR SOBRE LLANTAS DE 200-250 HP 4.6 yd3	1	2.0
CAMION PLATAFORMA 4 X 2 122 HP 8 ton		4.0
MARTILLO NEUMATICO DE 29 kg		
COMPRESORA NEUMATICA 335 - 375 PCM - 93 HP		
VEHÍCULOS AUTO TRANSPORTABLES		
CAMION VOLQUETE DE 6X4 15 m3	4	8.0
CAMIONETA 4X4 PICK-UP	2	4.0

Nota: El tiempo a la actividad y a la cantera inicia desde el lugar de procedencia de la maquinaria

JOSE ROLANDO CACKAY DIAZ
 ING. AGRICOLA
 REG. CIP N° 136908
Profesional de la ALA que ha
elaborado la ficha técnica referencialFirmado digitalmente por
ESPINO PAREDES Miguel
Angel FAU 20520711865
hard
Motivo: En señal de
ConformidadAdministrador de La
Administración Local Del AguaFirmado
digitalmente
por BURGOS
MORALES Luis
Orlando FAU
20520711865
hard
Motivo: En
señal de
ConformidadProfesional Designado
Por La AAAFirmado
digitalmente por
PAJARES VIGO
Edwin Rogger FAU
20520711865 hard
Motivo: En señal de
ConformidadDirector de La Autoridad
Administrativa Del Agua